Ceci est une boîte à outils

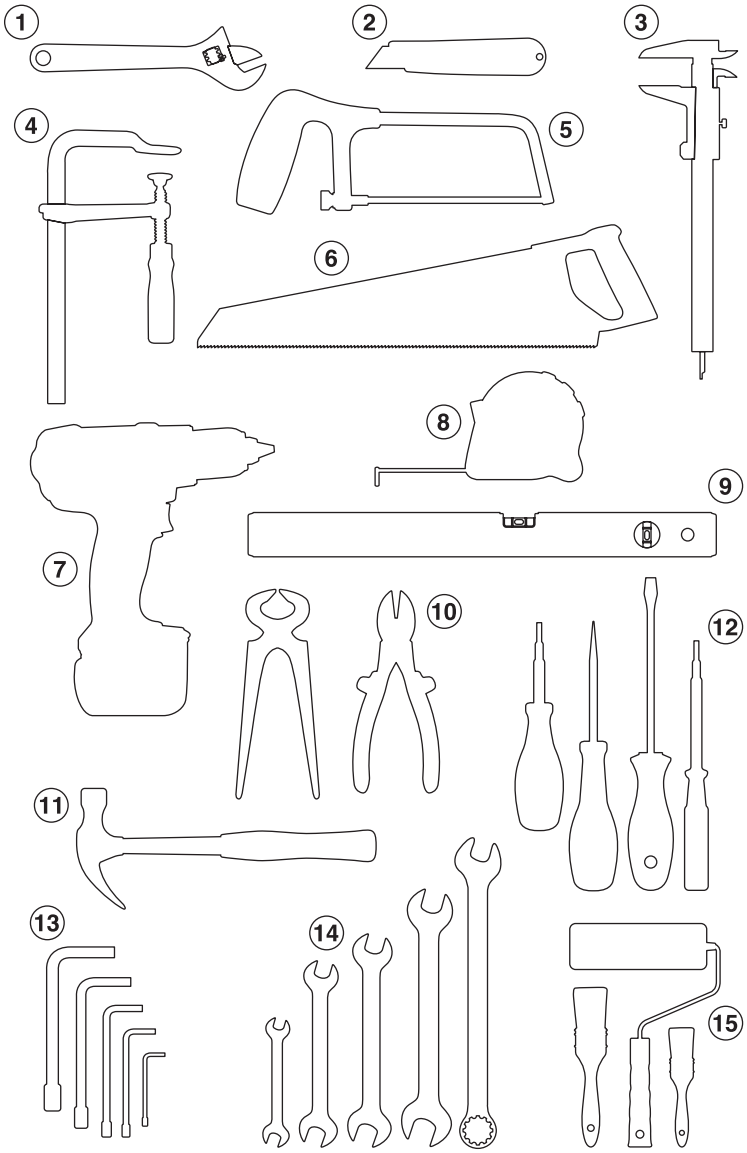

1 - Clé à molette 2 - Cutter 3 - Pied à coulisse 4 - Serre-joint 5 - Scie à métaux
6 - Scie à bois 7 - Perceuse 8 - Mètre 9 - Niveau à bulle 10 - Tenaille/pince
11 - Marteau 12 - Tournevis 13 - Clés à pipe 14 - Clés plates 15 - Pinceaux

La vôtre et celle de vos voisins. Inscrivez vos noms, les numéros des outils que vous possédez et le jour où l'un d'entre vous en aura besoin, il saura à qui s'adresser.

À quoi ça sert d'acheter des outils si vous pouvez déjà vous les prêter entre voisins ?

Nom / Prénom	Étage – N° de porte / N° de rue	N° outils à prêter + autres outils en votre possession

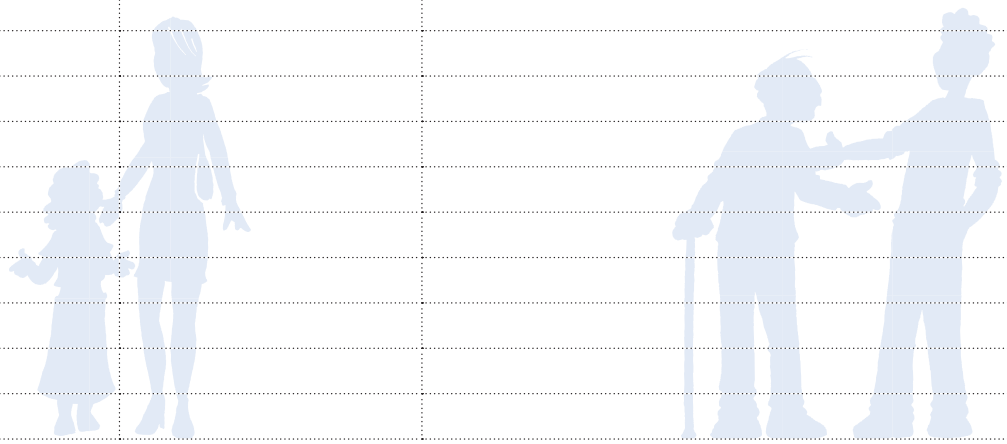

Nos objets ont plein d'avenirs.

Partagez · Échangez · Donnez · Réparez
sur **longuevieauxobjets.gouv.fr** & **voisinssolidaires.fr**

VOISINS SOLIDAIRES

En partenariat avec

RÉPUBLIQUE FRANÇAISE
Liberté Égalité Fraternité

ADEME
AGENCE DE LA TRANSITION ÉCOLOGIQUE

COVID-19 Allongeons la durée de vie de nos objets en respectant les gestes barrières.